



MINISTERSTVO
ŽIVOTNÉHO PROSTREDIA
SLOVENSKEJ REPUBLIKY

Význam infraštruktúry priestorových informácií pre územné plánovanie

Martin Tuchyňa

EastGIS 2023



Prehľad

1. INSPIRE / NIPI
2. Územné plánovanie
3. Z EÚ na regionálnu úroveň
4. Odkaz



MINISTERSTVO
ŽIVOTNÉHO PROSTREDIA
SLOVENSKEJ REPUBLIKY

1.INSPIRE/NIPI

1. INSPIRE / NIPI

- INSPIRE



„Zdieľanie priestorových údajov a služieb v Európe“

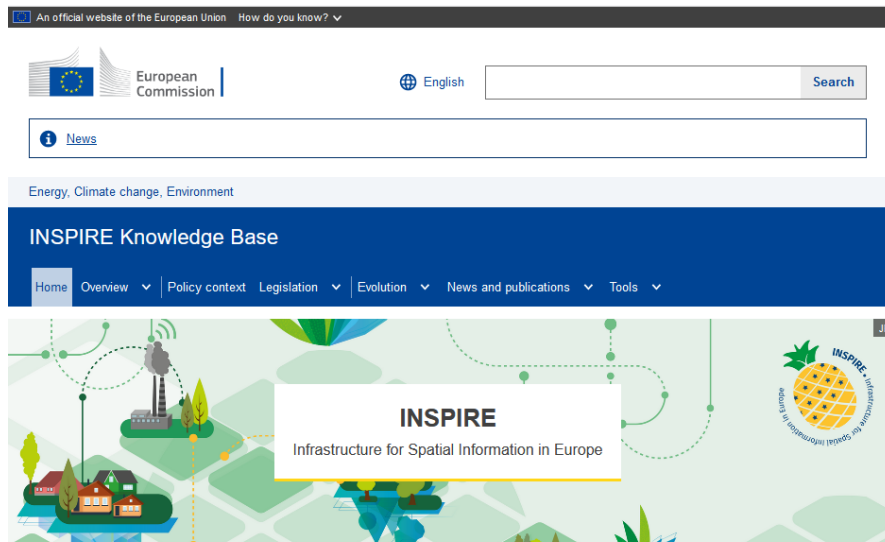

- NIPI



**NÁRODNÁ INFRAŠTRUKTÚRA
PRIESTOROVÝCH INFORMÁCIÍ**

„Zabezpečenie požiadaviek INSPIRE na Slovensku“

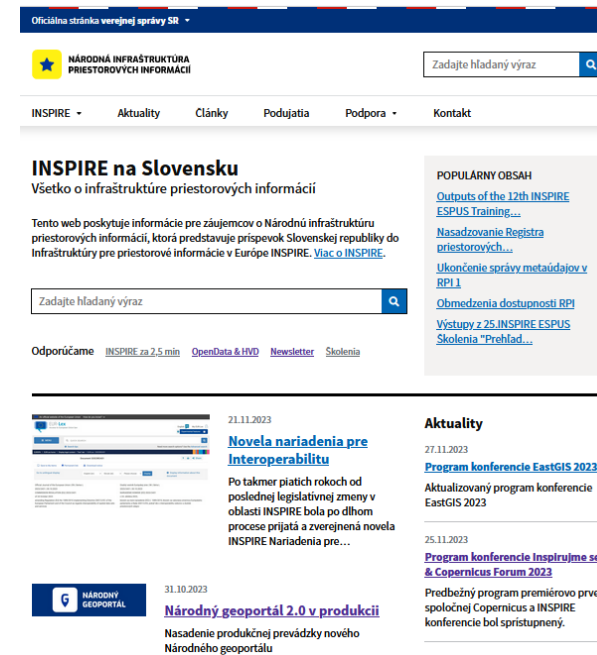

1. INSPIRE / NIPI - poslanie

- Zlepšenie dostupnosti a kvality geodát
- Posilnenie využitia geodát



European Commission | Log in | English | Search

INSPIRE Geoportal

Home | Priority Datasets | High-Value Datasets | Thematic Data | Find out more

European Commission > INSPIRE > Geoportal

Data sets by Country: Slovakia

274 | 118 | 178

Items per page: 20

Search: Search text

Filter results by:

Properties:

- Downloadable
- Viewable

Spatial scope coverage:

- National
- Regional
- Other

- + Countries
- + Themes
- + Legislations
- + Env. Domains
- + Geospatial Domains

Title	Properties
Železničné trate a stavby - základné údaje	
Železničné trate a stavby - rozšírené údaje	
INSPIRE - Katastrálna parcela_KN	
Trafové úseky - rozšírené údaje	
INSPIRE - Sieť leteckej dopravy	
Metagenetická mapa SR M 1:500 000	
INSPIRE PD 24,04 Rozsah druhov	
Lesné typy	
Hydrografický objekt	
Svahové deformácie SR M 1:50 000 - register Geofondu	
Územný plán regiónu - Bratislavský samosprávny kraj cyklotrasy	
Nárazníkové zóny EFA registra LPRS	
Krajinná pokrývka IPCC - AFOLU 2018	

1. INSPIRE / NIPI - obsah

- EÚ



INSPIRE Geoportal



INSPIRE Geoportal

Home Priority Datasets High-Value Datasets Thematic Data Find out more

European Commission > INSPIRE > Geoportal

Enabling access to European geospatial data for the Green Deal

The INSPIRE Geoportal is the central European access point to the data provided by EU Member States and EFTA countries under the INSPIRE Directive. The Geoportal allows:

- monitoring the availability of datasets in scope;
- discovering suitable datasets based on their descriptions (metadata);
- accessing the selected datasets through their view or download services.

The metadata used in the Geoportal are regularly harvested from the discovery services of EU Member States and EFTA countries.

Feedback regarding the functionality as well as dataset availability is welcome here.

High-Value Datasets

Application providing an overview and access to geospatial high-value datasets and other core datasets (including priority datasets for eReporting).

[Browse](#)

INSPIRE Thematic Data

Application displaying the availability and providing access to all EU Member States and EFTA countries datasets falling under the scope of INSPIRE Directive filtered by data themes (i.e. Annex I, II and III) and countries.

[Browse](#)

- SK



**NÁRODNÁ INFRAŠTRUKTÚRA
PRIESTOROVÝCH INFORMÁCIÍ**

Register priestorových informácií Národný Geoportál

PREHLAD RPI
 Subjekty: **28**
 Súborny: **1290**
 Série: **6**
 Aplikácie: **3**
 OpenData: **1092**

Mapy
12 pripravených máp
Zobrazenie geodé Slovenska jednoducho v tematických mapách.

Datasey
1291 registrovaných datasetov
Zoznam geodé s opisom ich metaúdajov. Katalóg geodé Slovenska.

Poskytovatelia
25 organizácií
Zoznam poskytovateľov na Slovensku a ich geodé v národnom katalógu.

**MINISTERSTVO
ŽIVOTNÉHO PROSTREDIA
SLOVENSKEJ REPUBLIKY**



MINISTERSTVO
ŽIVOTNÉHO PROSTREDIA
SLOVENSKEJ REPUBLIKY

2.Územné plánovanie

2. Územné plánovanie (ÚP)

Význam INSPIRE/NIPI

na **vstupe** (tvorba územných plánov)

i **výstupe** (využívanie územných plánov)

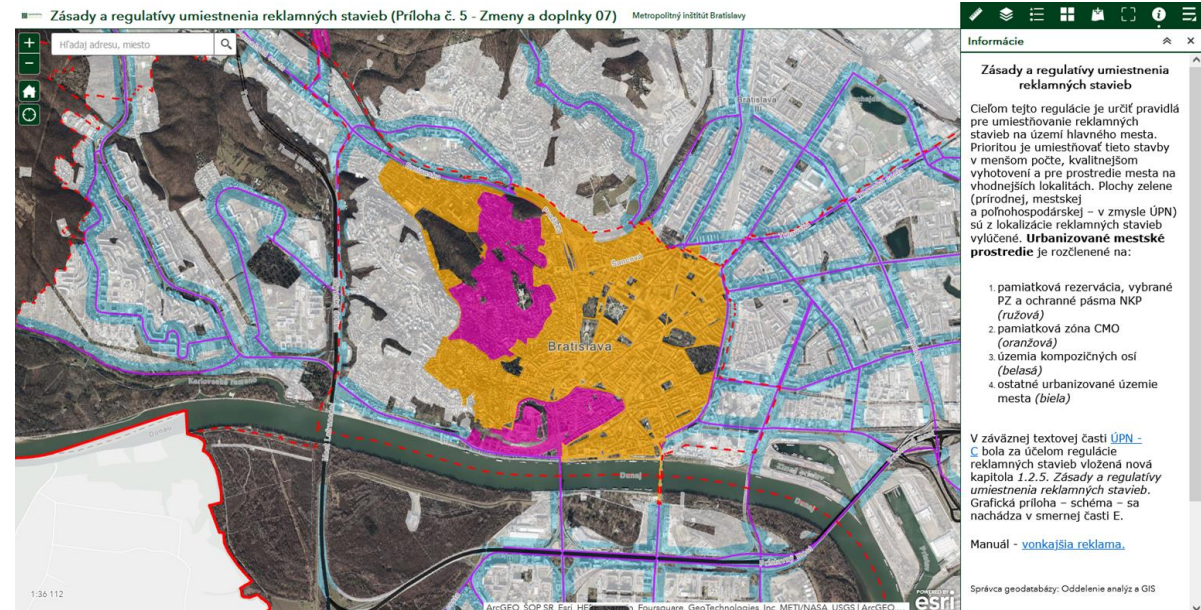
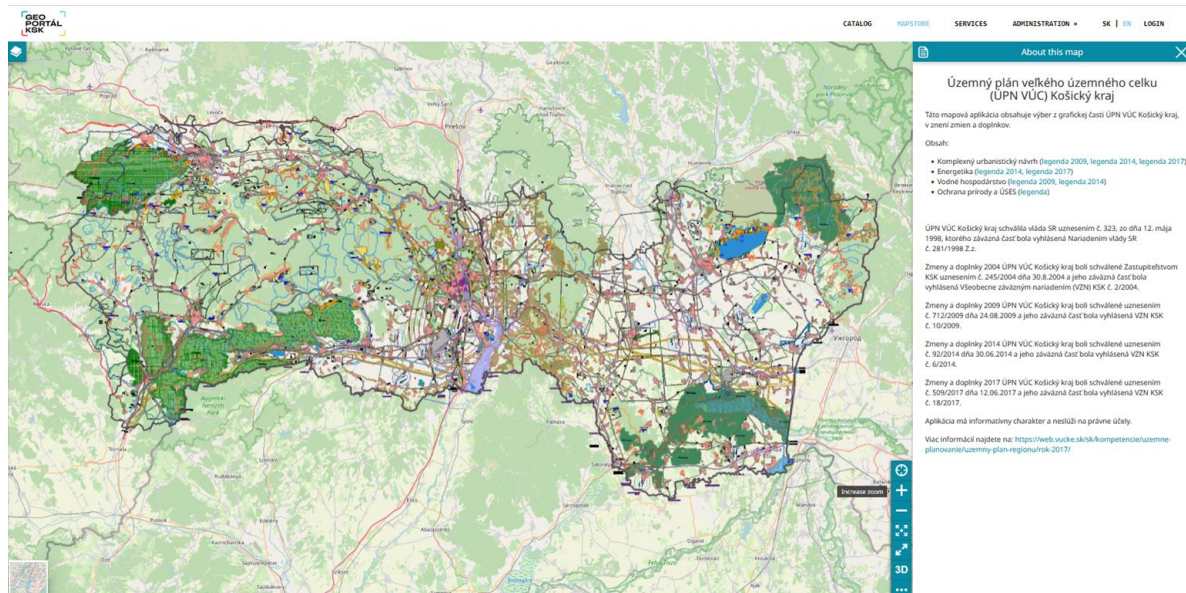

2. Územné plánovanie (ÚP)

a priestorové informácie

- ÚP v SR
 - Zákon 200/2022 Z. z. o územnom plánovaní
- ÚP v INSPIRE/NIPI
 - Smernica INSPIRE 2007/2/ES INSPIRE
 - Zákon 3/2010 Z.z v znp. O NIPI

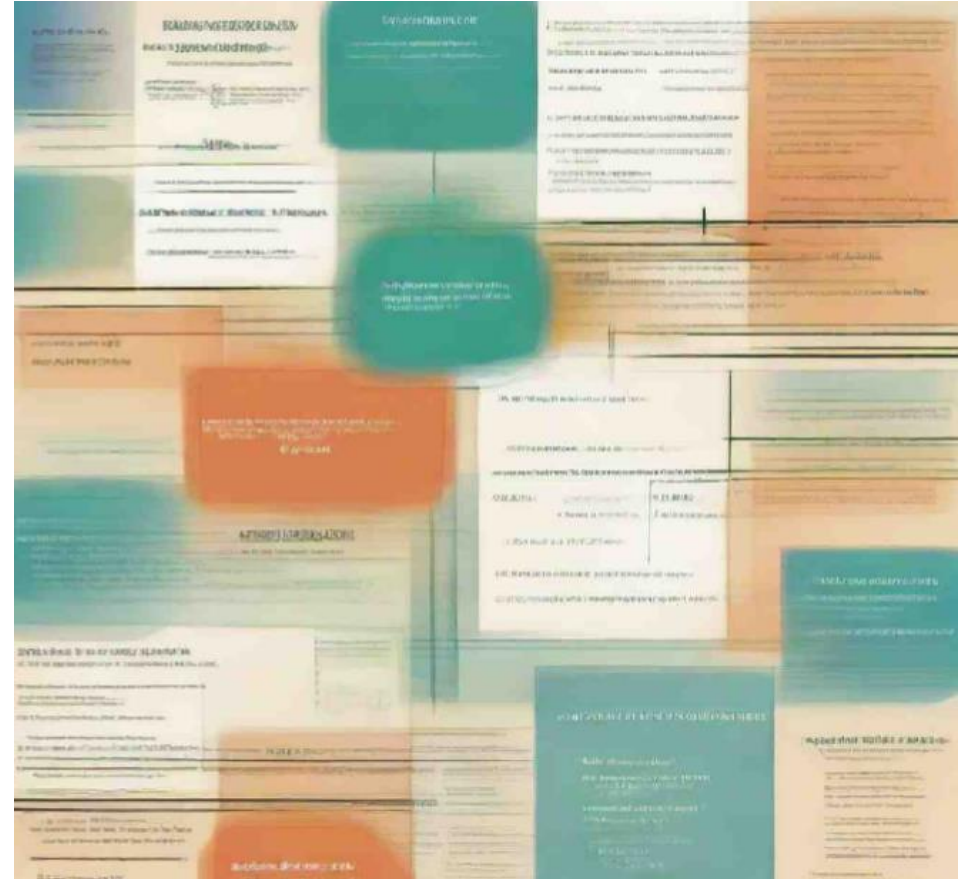

2. Územné plánovanie (ÚP)

- ÚP v SR
 - Zákon o územnom plánovaní
 - Vymedzuje orgány územného plánovania (§ 6)
 - Územnoplánovacie podklady (§ 16)
 - Územnoplánovaciú dokumentáciu (§ 18)
 - Informačný systém (§ 25), ktorý okrem iných využíva i
 - c) vybrané údaje katastra nehnuteľností v rozsahu potrebnom pre činnosti územného plánovania a výstavby,
 - d) základnú bázu údajov pre geografický informačný systém,
 - e) priestorové údaje a služby priestorových údajov vrátane ich metaúdajov,
 - f) údaje dopravnej infraštruktúry,
 - g) údaje technickej infraštruktúry,
 - i) dokumentáciu stavby podľa zákona o výstavbe,
 - j) ďalšie vybrané údaje evidované v informačných systémoch a registroch orgánov verejnej moci.

The screenshot shows the SloV-Lex website interface. At the top, there is a search bar with 'eZbierka' and 'Vyhľadávať' buttons. Below the search bar, the breadcrumb trail reads: 'Právne predpisy / Zbierka zákonov Slovenskej republiky / Chronologický register / Ročník 2002 / 200/2022 Z.z. / Vyhlasené znenie'. The main content area displays the title '200/2022 Z. z.' and 'vyhlasené znenie'. A table of contents is visible on the right side, listing sections from 'PRVÁ ČASŤ ÚVODNÉ USTANOVENIA' to '§ 43'. The main text area shows the beginning of the law, including the date '1 27. apríla 2002' and the title 'o územnom plánovaní'. The first section, 'PRVÁ ČASŤ ÚVODNÉ USTANOVENIA', contains '§ 1 Predmet úpravy', which states: 'Tento zákon upravuje územné plánovanie, pôsobnosť orgánov územného plánovania, práva a povinnosti fyzických osôb a právnických osôb v územnom plánovaní a informačný systém územného plánovania a výstavby (ďalej len „informačný systém“).

2. Územné plánovanie (ÚP)

- ÚP v SR
 - Zákon o územnom plánovaní
 - Úrad (pre územné plánovanie a výstavbu Slovenskej republiky) poskytuje údaje z informačného systému, vrátane osobných údajov orgánom verejnej moci v elektronickej podobe, automatizovaným spôsobom, bezodplatne a bez súhlasu dotknutých osôb, v rozsahu nevyhnutnom na naplnenie účelu podľa osobitných predpisov. Úrad dohodou upraví konkrétne podmienky technického zabezpečenia poskytovania údajov, štruktúru a rozsah údajov a metaúdajov vrátane metodiky zostavenia údajov a ostatné podrobnosti o spôsobe plnenia povinnosti poskytovania údajov (§ 25 (6)).
 - Elektronickým výpisom z informačného systému o záväzných podmienkach vyplývajúcich z územnoplánovacej dokumentácie pre vybrané územie je výpis zo záväznej časti územnoplánovacej dokumentácie, ktorý pozostáva v grafickej forme z výrezu regulačného výkresu priestorovej a funkčnej regulácie územia a v textovej forme z regulačného listu príslušného priestorovo-funkčného celku (§ 25 (12)).
 - Splnomocňovacie ustanovenia - Úrad ustanoví všeobecne záväzným právnym predpisom podrobnosti o rozsahu, štruktúre, forme a spôsobe evidencie údajov v informačnom systéme a o obsahu elektronického výpisu z informačného systému (§ 39 (1d)),

The screenshot shows the Slo-Lex website interface. At the top, there is a search bar with 'eZbierka' selected and a search icon. Below the search bar, there are navigation links for 'Právne predpisy / Zbierka zákonov Slovenskej republiky / Chronologický register / Ročník 2022 / 200/2022 Z.z. / Vyhlásené znenie'. A toolbar contains icons for PDF, DOCX, and ASICE. The main content area displays '200/2022 Z. z.' and 'Vyhlásené znenie'. A table of contents on the right lists sections from 'PRVÁ ČASŤ ÚVODNÉ USTANOVENIA' to 'SIEDMA ČASŤ SPOLOČNÉ, SPLNOMOCŇOVACIE, PRECHODNÉ, ZÁVEREČNÉ A ZRUŠOVACIE USTANOVENIA § 43'. The main text area shows the beginning of the law: 'Národná rada Slovenskej republiky sa uzniesla na tomto zákone: PRVÁ ČASŤ ÚVODNÉ USTANOVENIA § 1 Predmet úpravy Tento zákon upravuje územné plánovanie, pôsobnosť orgánov územného plánovania, práva a povinnosti fyzických osôb a právnických osôb v územnom plánovaní a informačný systém územného plánovania a výstavby (ďalej len „informačný systém“).

2. Územné plánovanie (ÚP)



- ÚP v INSPIRE/NIPI – Dotknuté subjekty
- Poskytovatelia
 - Povinné osoby:
 - Verejná správa
 - Právnická alebo fyzická osoba plniaca úlohy pre povinné osoby na základe zmluvy
 - Tretie strany: Akýkoľvek iní dobrovoľní poskytovatelia
- Zodpovednosť Povinných osôb - ak súbory priestorových údajov:
 - Sú tvorené, prijaté, aktualizované, spravované, alebo uchovávané v ich mene v oblasti ich pôsobnosti, alebo tretími stranami cez sieť.služ.
 - Sú v elektronickej forme
 - Patria medzi verejné úlohy
 - Vzťahujú sa k témam z príloh 1 – 3 zákona NIPI + Prioritné datasety

2. Územné plánovanie (ÚP)



- ÚP v INSPIRE/NIPI – Dotknuté subjekty
- V kontexte ÚP tak medzi povinné osoby patria aj
 - Obce, mestá i regióny (VÚC)
 - Úrad pre územné plánovanie a výstavbu Slovenskej republiky
- Požiadavky na Povinné osoby
 - Identifikovať a dokumentovať priestorové údaje a služby/API metaúdajmi
 - Sprístupňovať priestorové údaje cez služby / API
 - Harmonizovať údaje pre dosiahnutie požadovanej interoperability

2. Územné plánovanie (ÚP)

- ÚP v INSPIRE/NIPI – Dotknuté subjekty
- Používatelia
 - Verejná správa
 - Podnikateľský sektor
 - Neziskový sektor
 - Oblasť vzdelávania
 - Veda a výskum
 - Verejnosť



2. Územné plánovanie (ÚP)



- ÚP v INSPIRE/NIPI – INSPIRE témy

- Nosná téma III.4 Využitie územia

„Územie charakterizované podľa jeho súčasného a budúceho plánovaného funkčného rozmeru alebo socioekonomického účelu (napr. obytný, priemyselný, obchodný, poľnohospodársky, lesnícky, rekreačný).“

- Kategórie využitia

- Súčasnú využítie
 - Plánované využítie

- Podporované klasifikácie

- HILUCS
 - Národné klasifikácie

2. Územné plánovanie (ÚP)

- ÚP v INSPIRE/NIPI – INSPIRE témy
 - Súvisiace témy



3. Z EÚ na regionálnu úroveň

3. Z EÚ na regionálnu úroveň

- Preambula [smernice INSPIRE](#)

„S cieľom sprístupniť informácie z rôznych úrovní orgánu verejnej moci by mali členské štáty odstrániť praktické prekážky, s ktorými sa v tomto ohľade stretávajú orgány verejnej moci na vnútroštátnej, regionálnej a miestnej úrovni pri plnení svojich verejných úloh, ktoré môžu mať priamy alebo nepriamy vplyv na životné prostredie.“

3. Z EÚ na regionálnu úroveň

Geoportál Európskej komisie
- národná úroveň

European Commission > INSPIRE > Geoportal > Home

INSPIRE Data Sets - EU & EFTA Country overview



INSPIRE Geoportal Dataset Statistics

96406
Metadata records

10377
Downloadable Data Sets

20490
Viewable Data Sets

Spatial scope coverage:

- National
 Regional

Select a COUNTRY

Austria 830 804 507	Belgium 517 402 478	Bulgaria 158 56 75	Cyprus 42 37 39
Czech Republic 65 44 58	Germany 83059 5980 15860	Denmark 204 94 99	Estonia 88 59 60
Greece 45 44 44	Spain 245 173 218	Finland 583 211 206	France 126 1 18
Croatia 134 44 39	Hungary 101 18 15	Ireland 86 52 52	Iceland 98 0 0
Italy 7447 490 802	Lithuania 95 95 60	Luxembourg 311 305 280	Latvia 156 88 93
Malta 150 143 148	Netherlands 206 120 133	Poland 152 99 96	Portugal 481 245 252
Romania 106 37 36	Sweden 248 218 213	Slovenia 91 49 52	Slovakia 272 118 178

3. Z EÚ na regionálnu úroveň

Geoportál Európskej komisie
- regionálna úroveň

European Commission > INSPIRE > Geoportal > Home

INSPIRE Data Sets - EU & EFTA Country overview

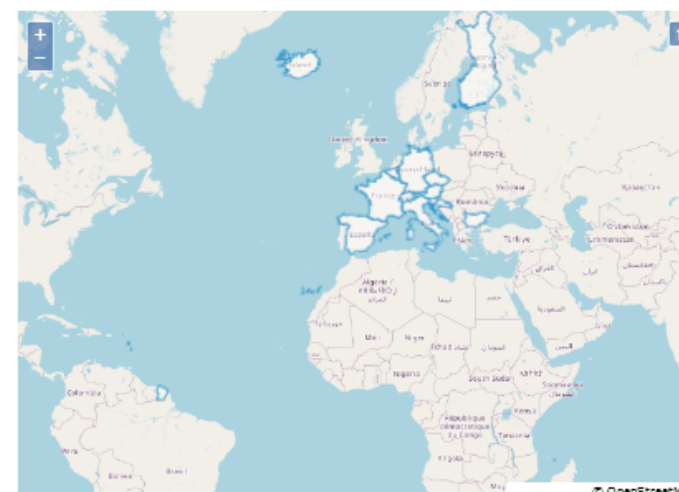

INSPIRE Geoportal Dataset Statistics

8351
Metadata records

1576
Downloadable Data Sets

1813
Viewable Data Sets

Spatial scope coverage:

- National
 Regional

Select a COUNTRY

Austria 260 249 239	Belgium 426 326 405	Bulgaria 96 43 43	Cyprus - - -
Czech Republic 6 2 3	Germany 2857 382 303	Denmark - - -	Estonia - - -
Greece - - -	Spain 43 12 36	Finland 227 1 3	France 11 0 0
Croatia 22 2 20	Hungary - - -	Ireland - - -	Iceland 2 0 0
Italy 4249 393 606	Lithuania - - -	Luxembourg - - -	Latvia - - -
Malta - - -	Netherlands - - -	Poland - - -	Portugal 165 111 104
Romania 14 0 0	Sweden - - -	Slovenia - - -	Slovakia 10 6 6

3. Z EÚ na regionálnu úroveň

Slovensko - národná úroveň

European Commission > INSPIRE > Geoportál > Home

Country: **Slovakia**

Items per page: 20

Search:

Filter results by:

Properties:

- Downloadable
- Viewable

Spatial scope coverage:

- National
- Regional
- Other

+ Countries

+ Themes

+ Legislations

+ Env. Domains

+ Geospatial Domains

Title	Properties
INSPIRE PD 14.01_02 Predbežné hodnotenie povodňového rizika - pozorované udalosti - povodie Dunaj	
INSPIRE PD 10.02 Rieky (Rámcová smernica o vode)	
Potenčnána erózna ohrozenosť poľnohospodárskej pôdy vodnou eróziou	
INSPIRE PD 14.02_01 Predbežné hodnotenie povodňového rizika - potencionálne budúce udalosti - povodie Vltava	
INSPIRE PD 11.04 Lokalizácia chránených oh. oblastí (článok 6 a 7) Chránené oblasti RSV, ktoré nie sú riadené podľa Inj oh smernice - ostatné chránené územia	
INSPIRE PD 10.01 Lokalizácia vodných útvarov	
INSPIRE PD 45.01 CDDA Spoločná databáza chránených oh. území	
INSPIRE PD 10.06 Lokalizácia riečnej siete	
INSPIRE PD 21.02 Malé zásobované oblasti podľa smernice 98/83/ES - body odberu pitnej vody	
INSPIRE PD 39.01 Lokalizácia podnikov SEVESO III	
INSPIRE PD 5.02 Hlavné železnice	
INSPIRE PD 13.01_01 Oblasti potenciálne vj. znamného povodňového rizika - povodie Vltava	
INSPIRE PD 13.01_02 Oblasti potenciálne vj. znamného povodňového rizika - povodie Dunaj	
INSPIRE PD 4.01 Informácie o kvalite okolitého ovzdušia	
Základné sčítané jednotky (ZSJ)	
INSPIRE PD 1.01 Zóny hodnotenia a riadenia kvality ovzdušia, Aglomerácie hodnotenia a riadenia kvality ovzdušia	
INSPIRE PD 2.01 Monitorovacie siete kvality ovzdušia	
INSPIRE PD 3.01 Monitorovacie stanice kvality ovzdušia	
INSPIRE - Zdroje energie	
INSPIRE - Územný plán regiónu - Bratislavský samosprávny kraj, Regionálna železničná trať - zámer	

Previous 1 2 3 4 5 6 7 8 9 10 ... Next

Slovenčina

REGISTER PRIESTOROVÝCH INFORMÁCIÍ

RPI Metaúdaje Poskytovatelia Nástroje Štatistiky Kontakt

Domov > Zoznam metaúdajov

Zoznam metaúdajov

Zdieľať

národný 256 výsledkov

národný

Rozšírené vyhľadávanie

Výsledky na stranu 50

Číslo riadku	ID	Názov	Zdroj	Organizácia	Prístup a použitie	Dátum
1		INSPIRE PD 32.01 Komunálne čistiarne odpadových vôd	Súbor priestorových údajov	Výskumný ústav vodného hospodárstva	CC BY Creative Commons Attribution („uvedenie autora“) 4.0	24. 11. 2023

3. Z EÚ na regionálnu úroveň

Slovensko

- regionálna úroveň

European Commission > INSPIRE > Geoportal > Home

Country: Slovakia

Items per page: 20

Search: Search text

Title	Properties
Územný plán regiónu - Bratislavský samosprávny kraj: Cyklotrasy - verejnoprospesžené stavby	
Pr (pustné rozmery plavidiel a zostáv na vodnej ceste Dunaj)	
Územnoplánovacia dokumentácia BBSK	
Rekreačné priestory BBSK	
Zábery pôdy BBSK	
Nadregionálne cyklistické trasy BBSK	
Zariadenia poľnohospodárskej výroby BBSK	
Polyfunkčné plochy BBSK	
Územný plán regiónu - Bratislavský samosprávny kraj: Regionálna železničná trať - zámer	
Územný plán regiónu - Bratislavský samosprávny kraj: cyklotrasy	

Filter results by:

Properties:

- Downloadable
- Viewable

Spatial scope coverage:

- National
- Regional
- Other

+ Countries

+ Themes

+ Legislations

+ Env. Domains

+ Geospatial Domains

Previous 1 Next

Slovenčina

REGISTER PRIESTOROVÝCH INFORMÁCIÍ

RPI Metaúdaje Poskytovatelia Nástroje Štatistiky Kontakt

Domov > Zoznam metaúdajov

Zoznam metaúdajov

Zdieľať

regionálny 32 výsledkov

regionálny Rozšírené vyhľadávanie

Výsledky na stranu 50

Číslo riadku	ID	Názov	Zdroj	Organizácia	Prístup a použitie	Dátum
1		RÚSES 2023 biocentrá	Súbor priestorových údajov	Slovenská agentúra životného prostredia	CC BY Creative Commons Attribution („uvedenie autora“) 4.0	27. 10. 2023

3. Z EÚ na regionálnu úroveň

Slovensko

- Územný plán - Vyhľadateľnosť

Slovenčina ▾

REGISTER PRIESTOROVÝCH INFORMÁCIÍ

RPI ▾ Metaúdaje Poskytovatelia Nástroje Štatistiky ▾ Kontakt

[Domov](#) > Zoznam metaúdajov

Zoznam metaúdajov

Zdieľať

Súbor priestorových údajov × Využitie územia × 140 výsledkov

Zadajte hľadaný výraz Rozšírené vyhľadávanie

Výsledky na stranu 50 ▾

Číslo riadku	ID	Názov	Zdroj	Organizácia	Prístup a použitie	Dátum
1		Územný plán BBSK	Súbor priestorových údajov	Ministerstvo životného prostredia Slovenskej republiky	CC BY Creative Commons Attribution („uvedenie autora“) 4.0	27. 11. 2023
2		Zastavané územie obcí buff 100	Súbor priestorových údajov	Ministerstvo životného prostredia Slovenskej republiky	CC BY Creative Commons Attribution („IEP MŽP SR“) 4.0	24. 11. 2023

Slovenčina ▾

REGISTER PRIESTOROVÝCH INFORMÁCIÍ

RPI ▾ **Metaúdaje** Poskytovatelia Nástroje Štatistiky ▾ Kontakt

[Domov](#) > Zoznam metaúdajov

Zoznam metaúdajov

Zdieľať

Územný plán × Súbor priestorových údajov × 7 výsledkov

Územný plán Rozšírené vyhľadávanie

Filtrovať Vyčistiť

Výsledky na stranu 50 ▾

Číslo riadku	ID	Názov	Zdroj	Organizácia	Prístup a použitie	Dátum
1		Územný plán BBSK	Súbor priestorových údajov	Banskobystrický samosprávny kraj	CC BY Creative Commons Attribution („uvedenie autora“) 4.0	28. 11. 2023
2		Územný plán regiónu - Bratislavský samosprávny kraj: Cyklotrasy - verejnoprospešené stavby	Súbor priestorových údajov	Bratislavský samosprávny kraj	Neuplatňujú sa žiadne podmienky (CC0 Voľné dielo)	6. 6. 2023

3. Z EÚ na regionálnu úroveň

Slovensko

- Územný plán – Zobraziteľnosť / uložitelnosť

Slovenčina ▾

REGISTER PRIESTOROVÝCH INFORMÁCIÍ

RPI ▾ Metaúdaje Poskytovatelia Nástroje Štatistiky ▾ Kontakt

Domov > Územný plán BBSK

Územný plán BBSK

Ministerstvo životného prostredia Slovenskej republiky

Uložiť ako ISO XML Uložiť ako DCAT XML Uložiť ako PDF Vytlačiť Otvoriť v Národnom geoportáli

Identifikácia zdroja

Názov zdroja:	Územný plán BBSK
Druh zdroja:	Súbor priestorových údajov
Obsah zdroja:	Územnoplánovacia dokumentácia Banskobystrického samosprávneho kraja
Obmedzenia verejného prístupu:	Neuplatňujú sa žiadne podmienky
Podmienky uplatňované na prístup a použitie:	CC BY Creative Commons Attribution („uviedenie autora“) 4.0
Jedinečný identifikátor zdroja:	https://data.gov.sk/set/rpi/dat/42181810/d1efec73d5d1673ae0530210000aca85
Zodpovedná organizácia:	Banskobystrický samosprávny kraj Mgr. Tomáš Štrba, PhD. Námestie SNP 23 974 01, Banská Bystrica Slovenská republika tomas.strba@bbsk.sk

Základná mapa

Dataseť v mape

- Tematické údaje (1)
- Územný plán BBSK
- Kataster nehnuteľností (4)
- Podkladové (1)
- Okolie Slovenska (1)

Súradnicový systém: EPSG:314

Základná mapa

Územný plán BBSK

DETAILY ZOBRAZENIE ÚDAJE

Údaje v dataseť sú sprístupnené OGC WFS službou

WFS služba (konečný bod)
<https://maps.geocloud.sk/geoserver/bbsk/wfs>

Názov triedy objektov (feature type)
bbsk:upd_kraj

Údaje je možné uložiť priamo z OGC WFS služby poskytovateľa

- application/gml+xml; version=3.2
- GML2
- KML
- SHAPE-ZIP
- application/json
- application/vnd.google-earth.kml+xml
- application/vnd.google-earth.kml+xml

3. Z EÚ na regionálnu úroveň

Slovensko

- Metaúdaje Regiónov

Mapový portál Územný plán Zariadenia BSK Krajina Cyklistika Cestovný ruch Služby Projekty

Územný plán regiónu

2 - Komplexný výkres priestorového...
Komplexný výkres priestorového usporiadania a funkčného...

3 - Výkres verejného dopravného vybavenia
Výkres verejného dopravného vybavenia s podkladovými...

4 - Výkres vodného hospodárstva
Výkres vodného hospodárstva s podkladovými mapami ArcGIS.

5 - Výkres energetiky, telekomunikácií a...
Výkres energetiky, telekomunikácií a informačný...

6 - Výkres ochrany prírody a tvorby krajiny vrátane...
Výkres ochrany prírody a tvorby krajiny vrátane doplnky 2017

7 - Výkres vyhodnotenia odňatia PP a vyňatia...
Výkres vyhodnotenia odňatia PP a vyňatia...

Dátový katalóg geoPresovRegion Hľadať

Filter: POSKYTLIJE: Dátový katalóg geoPresovRegion (2); TYP ZDROJA: Územné plánovanie/kataster (2); INSPIRE TÉMY: Využitie územia (1); KLÚČOVÉ SLOVÁ: Územné plánovanie/kataster (2), Využitie územia (1), Cyklotrasa (1), Cestovný ruch (1), Eurovelo 11 (1)

Search: plán 2 results

Search: Altánky a veže v okolí Poloniny trail - plán; Medzinárodná cyklotrasa EUROVELO 11 - Návrh podľa UP PSK 2019

3. Z EÚ na regionálnu úroveň

Slovensko - Aplikácie regiónov a miest



O GEOPORTÁLI NÁSTROJE APLIKÁCIE ČLÁNKY KONTAKT

EN SK

Aplikácie

Tematické webmapové aplikácie zachytávajú konkrétne pohľady na danú problematiku. Každá aplikácia je postavená na zdrojoch z Dátového katalógu KSK, obsahuje viaceré vrstvy a snaží sa sprostredkovať komplexnejší pohľad na konkrétnu problematiku. Aplikácie sú postupne dopĺňané a aktualizované.

Všetko Financie Doprava Životné prostredie Zdravie Sociálne Cestovný ruch Iné

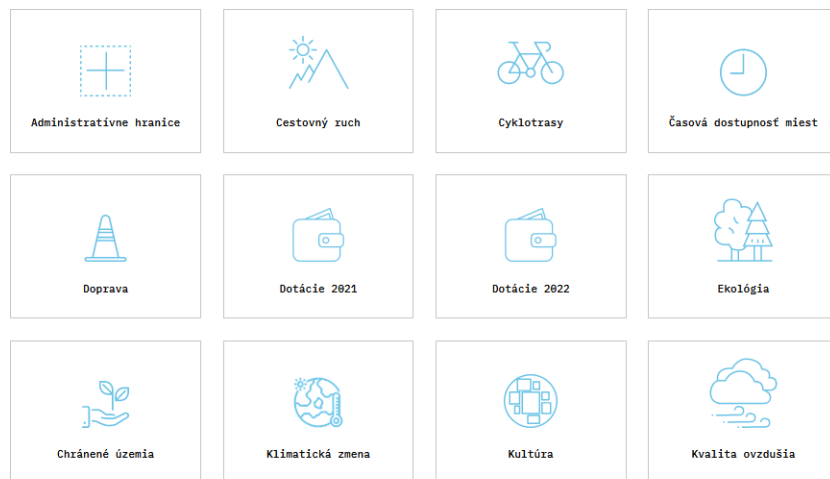

Geoportál Prešovského kraja

Kto sme O geoportáli Články Dáta Nástroje Kontakt -EN- Q

Home » Tematické mapy a dashboardy

Tematické mapy a dashboardy

Tematické mapy a dashboardy slúžia na jednoduché, rýchle a zrozumiteľné poskytnutie informácií v čo najdostupnejšej a najjednoduchšej forme. Kombináciou vrstiev a pohľadov cez jednotlivé ukazovatele je možné priblížiť používateľovi daný tematický obsah.

Integrovaná územná stratégia PSK



Integrovaná územná stratégia PSK sa skladá zo siedmych integrovaných projektových balíkov, ktorých vnútorná logika je postavená na prioritnej téme alebo aj územnej koncentrácii. Základnou myšlienkou projektových balíčkov je integrácia opatrení a aktivít, vrátane investičných, v rôznych oblastiach tak, aby sa vzájomne podporili v ich príspevku k naplneniu cieľov stratégie.

Hlavné mesto Slovenskej republiky Bratislava

GEOPORTAL
BRATISLAVA

DOMOV DÁTA O NÁS KONTAKT

Volby v Prešovskom kraji



V tejto tematickej mape nájdete základný prehľad, mapa prezentuje výsledky volieb do NRSR, do V parlamentu. Volebné výsledky sú spracované z:





MINISTERSTVO
ŽIVOTNÉHO PROSTREDIA
SLOVENSKEJ REPUBLIKY

4. Odkaz

4. Odkaz

- INSPIRE/NIPI je pre
 - poskytovateľov
 - i používateľov
- Priestorové informácie v územnom plánovaní
 - Vytvárajte/obstarávajúte strojovo spracovateľné a pod otvorenou licenciou
 - Zdieľajte tieto údaje podľa požiadaviek legislatívy a potrieb praxe

Viac info

INSPIRE

web inspire.gov.sk

e-mail inspire@enviro.gov.sk